



広報

とね

茨城県北相馬郡利根町役場
昭和55年10月20日発行 No.199

町勢	昭和55.10.1現在
総人口	14,704人 (226人増)
男	7,313人 (120人増)
女	7,391人 (106人増)
世帯数	3,660世帯(57世帯増)
	() 内は前月比

交通安全フェスティバル開催



去る九月二十一日午前一〇時から、秋の全国交通安全運動の一環として、取手地区交通安全フェスティバルが、取手市民会館、取手市商店会通りにて開催されました。

この催しは、楽しみながら安全な通行についての指導啓蒙を行い、歩行者・自転車利用者・ドライバーのそれぞれに、交通安全を身近な問題として理解することにより、交通事故のない明るい生活環境づくりを旨とするを目的として行われたものです。

当日は、近隣市町村長をはじめ、議会議長・取手警察署・交通指導隊・交通安全母の会・交通少年団など多数の参加により行われました。

交通安全大会・パレード終了後、衝突実験・交通事故車輻の辰示・ラジオン大会などたくさん催し物が行われ、楽しみながら交通安全に対する意識を高めることができました。

★交通安全年間スローガン

○まずゆとり

車間距離にも心にも

○安全は

家庭の中からしつけから

○あぶないよ

歩きながらのふざけっこ

傍聴席

補正予算・条例等を審議

〔第三回利根町議会定例会〕

昭和五十五年第三回利根町議会定例会は、九月二十二日午前十時役場の会議室に招集され、昭和五十五年度一般会計・特別会計補正予算、条例の制定、教育委員会委員の任命等十二件の議案の審議が行

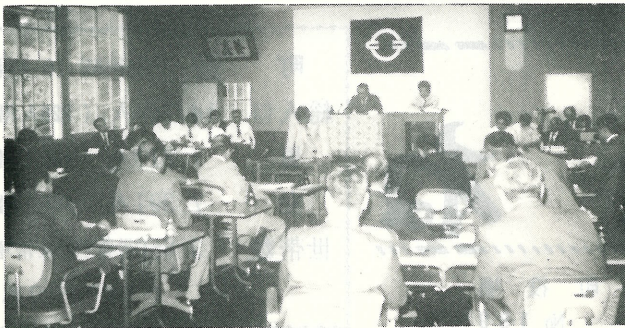

第三回利根町議会定例会

出から、それぞれ五千五百七十四万円を減額し、予算総額を五億八千五百八十一万円としました。

○利根町国民健康保険特別会計及び利根町下水道事業特別会計財政調整基金条例を制定
この件は、事業の運営を円滑にし、財政の調整を図るために条例化したものです。

○教育委員会委員の任命について
この件は、任期満了に伴う教育委員会委員の任命について、議会の同意が求められ、同意されたものです。

○高野 充博 (六十五才)
大字大房二三四番地
○佐藤 孝 (六十二才)
大字横須賀六八七番地

○暴走族追放に関する決議
この件は、議会議員から提出されたもので、議会は、町民とともに総力をあげて暴走族を追放し、安全で明るく住みよい郷土づくりに邁進するよう決議されました。

○請願について
二件の請願が提出されましたが、「町有地払下げに関する

る請願」は、総務常任委員会に付託され、審議の結果採択の旨委員長から報告があり、本会議でも採択になりました。また、「中谷地先排水路における横断管改良に関する請願」は、産業建設常任委員会

税の相談はお気軽に——税を知る週間

わたくしたちの生活に深いつながりを持つている税金の仕組みや使いみちをよく知っていただくことを目的に、十一月十一日から十七日までを「税を知る週間」として、出張相談所の開設などいろいろな催しが行われます。税金には一定の手続きをとることによって、減免される場合があります。たとえば、国税の場合

一、新築のマイホームを購入したとき
一、多額の医療費を支払ったときなどは確定申告によって所得税が安くなります。県税の場合でも、
一、不動産を取得して、六〇日以内に申告したとき
一、一定の障害をもつ身体障害者の方が自動車を取得したとき

防犯は住民の協力で!

利根町防犯連絡員協議会では、この程「利根町防犯の集い」を開催し、町民の防犯意識の高揚を図りました。私たちが安心して生活していくために、一人ひとりが防犯に対する意識を高め、各種の防犯対策を推進し、犯罪の防止に心がけましょう。

しめたはず
しまったはずでも
もう一度

長寿を祝う

九月十五日は「敬老の日」。この日は、多年にわたって社会につくしてきた方々を敬愛し、長寿をお祝いする日です。最近では、日本も世界の長寿国の仲間入りをし、沖縄県の泉重千代さんが一四才となり、世界の最長寿者となりました。たことは耳あたらしいことです。

また、利根町の最高令者は、上曾利の中村みねさんと早尾の菊地知之さんのお二人（共に九十二才）で、町から記念品を贈り、長寿をお祝いました。

現在利根町には、八十八才の、いわゆる「米寿」以上の方々は二十五名おりますが、「敬老の日」にあたり、県知

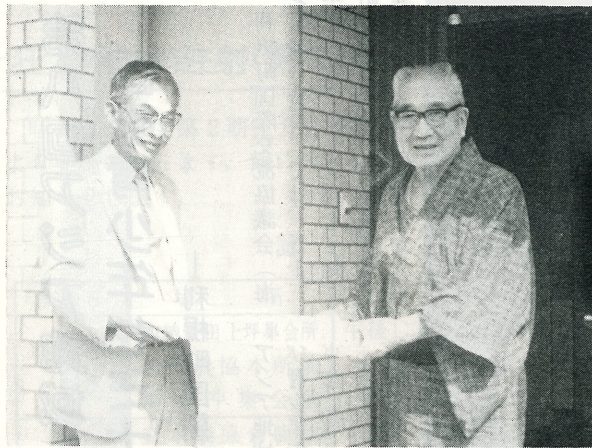

町長から記念品を受取る菊地知之さん(写真上)と中村みねさん(写真下)

- 88才以上のかたがた
- | | | | |
|----|----|-----|-----|
| 菊地 | 知之 | 92才 | 早尾 |
| 中村 | みね | 92才 | 上曾根 |
| 寺田 | 保治 | 91才 | 押戸 |
| 玉村 | てい | 91才 | 布川 |



- | | | | |
|-------|-----|-----|------|
| 湯原 | とし | 91才 | 押付新田 |
| 五十嵐 | 謙一郎 | 90才 | 大平 |
| 宮本 | あさ | 90才 | 布川 |
| 薄井 | とよ | 90才 | 加納新田 |
| 恵利 | 乙 | 90才 | 羽根野 |
| 根本 | いね | 90才 | 布川 |
| 高須晃之助 | | 90才 | 立崎 |
| 石塚芳之助 | | 89才 | 中谷 |
| 細田 | とめ | 89才 | 羽根野 |
| 桜井 | と志 | 89才 | 加納新田 |
| 石上 | かづ | 89才 | 大房 |
| 桜井 | 茂吉 | 89才 | 布川 |
| 飯田 | とく | 89才 | 横須賀 |
| 久保田 | きち | 89才 | 布川 |
| 弓削 | 順 | 89才 | 横須賀 |
| 飯塚 | ふう | 88才 | 押付本田 |
| 小菅正之助 | | 88才 | 下曾根 |



◇そうきんを寄付

○万千百老人クラブ
布川上柳宿の老人クラブ万千百会（中村清治会長外五七名）では、この程社会福祉協議会を通じて、利根中学校並びに布川小学校へたくさんのそうきんを寄付されました。学校の児童も非常に喜んで感謝しております。

- | | | | |
|----|----|-----|-----|
| 古山 | 法弘 | 88才 | 惣新田 |
| 中山 | わか | 88才 | 羽中 |
| 青谷 | なつ | 88才 | 中谷 |
| 大野 | 一郎 | 88才 | 大房 |
- (9月15日現在・敬称略)

○大字布川二三五三番地にお住まいの度辺とみさん（七七才）から、「町の為に少しでも役にたててください」と、着ふるしの着物などで精魂こめて作ったそうきん二百枚を寄贈していただきました。早速町では、学校等の公共施設に配布いたしましたところ、皆さんから大変喜ばれました。以上を広報紙上で報告し、厚くお礼を申し上げます。

☆ ☆ ☆

松葉芳太郎さんが 善意の寄付

大字押付新田八八九番地にお住いの松葉芳太郎さん（八四才）は、このほど町の教育委員会事務局を訪れ、文小学校を指定して、現金二万円を寄付されました。

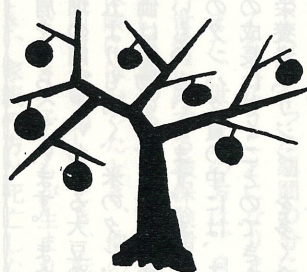

鈴木氏に感謝状

町では、利根町区長会前会長鈴木吉氏に感謝状を贈りました。

これは、氏が内宿区長・布川台区長を永年にわたり勤め（昭和五〇年から区長会長）、町政と住民のパイプ役として、豊かな地域づくりと自治の伸展に尽され、この程区長会長の退任に当り、感謝の意を表したものです。

第八回アジア地域

国際青少年セミナー開催

利根町国際交流協議会

利根町国際交流協議会(海老原謙一会長)では、五十三年度から中央公民館を主軸に町教育委員会、日本青年協会等の援助・協力を得ながら、九日までの一週間、中国・オ



第七回アジア地域国際青少年セミナーに参加した人たち。

昭和54年11月15日 中央公民館。

ーストラリア・インド・ニュージーランドなど、十七か国から総勢二〇名が当町でセミナー開催のために滞在する事になっていきます。

主な目的は、アジア地域における青少年の育成で、セミナーのテーマは「アジアにおける開発と平和・今私達に何が出来るか」という課題で、これらのテーマに基づいて協議・視察・家庭訪問(ホームステイ)など、種々の研修日

程が盛り込まれています。参加者の多くは、将来母国において指導的な立場となる人々で、かなり高度な研修内容になっていきます。

このセミナーは、今年で八回目を迎え、文部省の助成により中央青少年団体連絡協議会が主催するもので、当町では過去二回受入れを履行し、その成果は広範囲にわたって大きな収穫を得ており、特に青年層の人達にとってはアジ

ア諸国の認識も新たに国際的感覚が高まり、強い刺激となつていきます。

今回行われるセミナーには、ぜひとも多くの青少年の参加を期待し、国際交流を通して青少年の育成と視野の高揚に貢献できればと関係者一同意欲を燃やしています。

詳細については、国際交流協議会(中央公民館内)にお問い合わせください。

見直される米

タンパク価

牛肉・牛乳とほぼ同じ

私たちが食べている米には、どんな栄養分が含まれているかご存じですか。よく、「米はデンプン質だけ」というようなことを耳にしますが、決してそんなことはありません。

米の成分を見ますと、精米百グラム(茶わんに軽く二杯分)中に含まれる主な成分は、デンプン質(糖質)七五・五グラム、タンパク質六・八グラムなどです。

米は昔から日本人の重要なタンパク源であり、現在でも

タンパク質の五分の一を米から摂取しています。

また、米に含まれるタンパク質は、他の食品に含まれるタンパク質と比べても、大変優れています。

タンパク質の体内での利用率を示すプロテインスコア(数値が高いほど質が良く、体内で効果的に利用される)で見ますと、理想タンパク源といわれるタマゴ一〇〇に対して、米は七七を示しており、牛肉の八〇、牛乳の七四とほ

ぼ肩をならべています。また、畑の肉といわれる大豆の五五よりも高く、米のタンパク価は穀物の中でも最も質のよいものといえます。また、米のタンパク質の中には、子供の成長に欠くことのできない栄養素「リジン」を多く含んでいます。

次に価格の面から見てみますと、タンパク質を十グラム摂取するのに米の場合四十八円ですが、タンパク価がほぼ同じの牛乳は九十四円、牛肉では百六十六円と米の二倍から三倍もします。

これらの数字を見ても、米は経済的で良質のタンパク源といえるでしょう。

☆ ☆ ☆

狂犬病予防注射(第2期)のお知らせ

昭和55年度第2期狂犬病予防注射を下記日程により実施いたします。飼い犬は必ず受診されるようお知らせします。

記

実施日	場所	時間
11月12日 (水)	加納新田上坪集会所	午後1:30~午後2:00
	利根農協本所前	" 2:10~ " 2:40
	福木沖集会所前	" 2:50~ " 3:20
11月13日 (木)	立木農協倉庫前	午後1:30~午後2:00
	大房集会所前	" 2:10~ " 2:40
	押戸集会所前	" 2:50~ " 3:20
	横須賀集会所前	" 3:30~ " 4:00
11月14日 (金)	羽根野合区民センター前	午後1:30~午後2:00
	農協文支所前	" 2:10~ " 2:40
	布川公会堂前	" 2:50~ " 3:20
	役場駐車場	" 3:30~ " 4:00

(注意)

・当日持参するもの

- (1)通知書 (通知書のない方は当日受付に申し出て下さい。)
- (2)印鑑 (通知書に押印してあれば不必要。)
- (3)手数料等 (1頭につき) 2,000円

内訳 { 注射済票交付手数料 300円
 注射料 1,700円

なお、未登録の場合は、上記手数料の他に登録手数料2,000円を持参ください。

◎胃ガン

欠かさず定期検診を

日本人のガンの特色は胃ガンが圧倒的に多いことで、昭和五十四年の死亡者数は五万人を超え、男は全ガンの三四一割、女も二九八割を占め世界一の高率です。

胃ガンはまず胃壁の粘膜にできますが、この段階のものは、「早期ガン」といわれ、この時期に発見し治療すれば一〇〇近く治ります。しかし

保健衛生だより

ガンが粘膜を越えて胃壁の外側にまで進行すると、肺や、肝臓に移転したりして治りにくくなります。従って、早く発見することがキメ手です。

早期ガンが発見される割合は、なんらかの症状を訴えて病院にくる外来患者からは一五割ですが、集団検診では五〇割以上で、つまり健康な人がうけている定期検診の方が三倍も多く発見されています。また胃の検診では、ポリプや潰瘍など、ガン以外の胃

不要犬の引き取り

の病気が胃ガンの一〇倍以上も発見されています。誕生日とか結婚記念日に、夫婦そろって検診をうける方が多くなってきました。みんなそろって定期検診を受けましょう。

いらなくなった飼い犬の引き取りを次により行います。

- 10月27日 (月)
- 11月10日 (月)
- 11月21日 (金)

※時間は、午前八時三〇分

あなたは国保をよくご存じですか？

から正午まで
 二、引き取り場所
 利根町役場(保険衛生課)
 三、その他
 自宅にて引き取りの場合は、引き取り料(三,〇〇〇円)を竜ヶ崎保健所へ納入していただきます。

◎あなたはどれか一つの保険に入らなければなりません。健康保険制度には八つの種類があり、すべての国民はこのどれかに加入しなければなりません。そして、どの保険に加入するかは、あなたやあなたの家族の職業、住所、所得などによって決まっています。職場の健保や共済組合にはいつていない人はすべて国保に加入することになります。加入の届けは法律で定められた、あなたのまず果たすべき義務です。

国保は世帯主でも家族でも一人一人が被保険者となります。ただし、国保では世帯ごとに加入することになります。ですから、世帯主が加入手続きを行うこととなります。

◎加入届けの遅れはあなた自身の損失です

加入届けを怠ると、あなた自身が困ることになります。

病気になるっても保険は効きませんので、時には何十万円もの医療費をすべて自分で支払わなければなりません。しかも、「国保税」は加入届を出していなかつた期間の分についても支払うこととなります。また、世帯主の方は、自分の世帯に属する被保険者の資格に異動のあったとき(他の保険にはいつたとき、他の区市町村へ転出したとき、転入したとき、子どもが生まれたとき、家族の方が死亡したときなど)は十四日以内に届け出をしなければなりません。あなたはもう届け出は済みましたか。

◎国保はみんなが出し合ったお金(「国保税」)で賄われています。

・(「国保税」)は必ず納期内に納めてください。

・(「国保税」)は4、6、8、10、12、2月が納期です。

お知らせ

◎消防ポンプ操法競技大会

恒例の消防ポンプ操法競技大会が次のとおり行われますので、皆さんの応援並びにご協力をお願いいたします。

・第十四回利根町

一、日時
十一月二日(日) 午前九時

二、場所
利根中学校グラウンド

・第三十一回茨城県消防ポンプ操法競技大会北相馬地区

利根町水道漏水当番予定表(11月分)

- 漏水等がありましたら、下記にご連絡ください。
- 終了時間はすべて午後10時です。

日	業者名	開始時間	電話番号
1	指定工事店組合	午後1時	3521
2	"	午前8時	"
3	成島設備	午後5時	0471(89)1212
4	中川鑿泉	" 5時	3827
5	"	" 5時	"
6	増川建設	" 5時	02976(4)1522
7	"	" 5時	"
8	地協商店	" 1時	3728, 4200
9	"	午前8時	"
10	指定工事店組合	午後5時	3521
11	"	" 5時	"
12	佐藤設備	" 5時	0476(42)3726
13	"	" 5時	"
14	館野設備	" 5時	02977(4)1215
15	成島設備	" 1時	0471(89)1212
16	"	午前8時	"
17	館野設備	午後5時	02977(4)1215
18	寺田設備	" 5時	02976(4)1522
19	"	" 5時	"
20	佐藤設備	" 5時	0476(42)3726
21	"	" 5時	"
22	増川建設	" 1時	02976(4)1522
23	"	午前8時	"
24	(株)イトウ	午後5時	4502
25	"	" 5時	"
26	関新開発工業	" 5時	3521
27	佐藤設備	" 5時	0476(42)3726
28	"	" 5時	"
29	中川鑿泉	" 1時	3827
30	"	午前8時	"

※その他水道に関してわからないことがありましたら、水道課(4589)までお問い合わせください。

我が国は、今後急速に高令化社会へ移って行く事が見込まれ、かつ最近の厳しい経済情勢のもとで、これらの人達の雇用機会の確保が強く要望されています。

この運動の趣旨を十分ご理解のうえ、中高年令者の雇用はぜひ公共職業安定所をご利用頂くようお願いいたします。

竜ヶ崎公共職業安定所

大会
一、日時
十一月十六日(日) 午前九時

二、場所
利根中学校グラウンド

◎一般旅券発給事務の出張取扱

海外渡航者の激増につれて、年々旅券発給申請者が増加しておりますので、県民サービスの向上をはかるため、十月一日から旅券発給事務の出出張取扱を行っています。

〔出張取扱の基準〕
(1)同一の旅行について、同一場所において旅券の交付を

受けようとする者の数が三〇名以上であること。
(2)旅券の交付を受けようとする場所から茨城県庁に出頭するとした場合の通常の所要時間が一時間をこえる場合であること。

※詳しくは、茨城県生活福祉部総合県民室におたずねください。

☎〇二九二二二一八一

◎茨城県南地方

農林水産まつり開催

農林水産業の役割と使命について、生産者と消費者の相互理解を深めるとともに、地

域住民各層の強いきづなによって、豊かでゆとりある地域社会をつくっていくため、茨城県南地方農林水産まつり(農村と都市を結ぶ真心の祭典)を、次のとおり実施しますので、御参加ください。

十一月二日・三日の二日間
一、開催場所
土浦市川口運動公園(市営総合グラウンド)

中高年令者の雇用の場を広げよう!!

労働省では、十月一日から三十一日までを中高年令者雇用促進月間として、中高年令者の雇用に積極的に促進する運動を全国的に実施しています。

11月1日は省エネルギーの日



〈暖房機器〉
こまめな手入れで
効率のよい暖房を

毎月1日は「省エネルギーの日」です



健康教室

秋の健康を考える

「食欲に注意しましょう」
 今年は涼しい夏でしのぎよ
 かっただけに、夏やせもせず
 秋を迎えられたことでしょう。
 秋になるといろいろな味覚
 が出揃って食欲をそそりますが、
 が、ちよつと注意してください
 い。運動量が少ないのにカロ
 リーを取り過ぎるのは、肥満
 のもとです。肥満が糖尿病や
 心臓病、そして老化のはじま
 りとなりますので注意が必要
 です。

肥満は、カロリーの取り過
 ぎと運動不足が原因ですが、
 肥満を防ぐために体力を使う

ことはなかなか覚悟を要する
 ことです。太らないように、
 カロリーを制限する方がはる
 かに楽です。

しかし、むやみに低カロリ
 ー食や絶食では、栄養失調に
 なりかねません。野菜やきの
 こ、海藻などの低カロリー食
 品をたくさん食べ、間食はや
 めましょう。油や澱粉質は太
 るもとではありますが、毎日
 少なくとも一切れのパン、一
 杯のごはん、大さじ二杯の油
 はとることで。

「大いに歩きましょう」
 アメリカ人の間では、ジョ

赤ちゃん紹介

亜矢子(あやこ)ちゃん 9か月

利根町大字押付新田1,126番地

鬼 沢 英美子 さん 長女

いつもひいおばあちゃんと、大好きなお
 じいちゃんと遊んでいます。まだ歯が1
 本もはえないんだけど、おせんべいが太
 好きでみんなといっしょに食べるように
 最近、パパにバイバイがで
 きました。

ツギングがはやっています。
 日本でもアスレチッククラブ
 に行ったり、マラソンをする
 人がふえています。

七〇才、八〇才になっても
 足の丈夫な人は体も若く見え
 頭もさえ現役で活躍していま
 す。男は二九才、女は二四才
 を峠に、足の力が衰えるとい
 われています。

マラソン熱も盛んですが、
 歩く方はマラソンほど身構え
 てかかる必要もなく、誰にで
 もすぐ実行できます。

しかし、ぶらぶら歩きでは
 効果はありません。手を振っ
 て、少し汗ばむ位に歩きまし
 よう。

(取手市医師会健康教室)

十一月十三日は「県民の日」

「県民の日」は、県民一人
 ひとり郷土の歴史を知り、
 自治意識を高めて、より豊か
 な生活と県勢の躍進を期する
 日として、明治一〇〇年にあ
 たる昭和四三年、はじめて茨
 城県という県名が使われた明
 治四年十一月十三日にちなん
 で決められたものです。

別展「茨城の祭と芸能」開催
 中)が無料で開放されます。
 小・中・高校が休校となりま
 すので、子供さんといっしょ
 に郷土の歴史などを話し合っ
 てみてはいかがでしょうか。

○県花ーばら
 昭和四二年三月二八日決定
 昭和四一年一〇月六日決定
 ○県木ーうめ
 昭和四〇年十一月十三日決定

サイクルコーナ

とね俳句会

(八月三十一日)

いつまでも信じたき子よ秋桜
 子等描く秋雲かかりる筑波
 夕顔の開く仔細を見てゐたり
 夕顔のほのかに浮ぶ闇なりし
 菩提寺につづく裏山秋の雲
 罌雲シエットホルの波しぶき
 水引草活ける器に迷いをり
 蜻蛉のとまるも風情地蔵尊
 秋の雨尼僧に言葉かけられし
 飛行機の小さく見ゆる秋の雲
 ブローチのように止まれり赤トンボ
 子の掌より放ちし蜻蛉天目ざす
 高く高く蜻蛉夕空に溶けにけり
 赤とんぼ落暉の中に沈みけり
 稲刈りのはじまり田圃は賑へり
 立喰のそばの箸割る秋の雲

- 三 谷 てるを
- 新 井 柳 子
- 大 津 蒼 崖
- 大 津 きく女
- 長 沼 露 水
- 井 原 キン
- 山 田 登 志
- 石 川 陽 子
- 五十嵐 英 子
- 白 井 ゆ き
- 香 取 照 子
- 佐 良 土 房 子
- 多 田 芳 子
- 宮 原 美 鶴 子
- 杉 山 た け お
- 小 松 み よ

商工会だより

●お宅の街路灯はついていま
すか

十月から街路灯の一斉点検
を実施しておりますので、よ
ろしくご協力の程お願い申し
上げます。

●補修総額の内、一灯につき
三、〇〇〇円助成いたします
ので、商工会へお申し込み
ください。

●補修巡回は、布川電業社（
武藤則夫）です。

●ゴルフ練習場をご利用くだ
さい

利根町のゴルフ練習場をご
存じですか。このたびグリー
ン二か所とバンカーを整備い
たしましたので、健康維持と
町民憩いの場として、大いに
ご利用くださるようお知らせ
いたします。

●時間は午前九時から午後四

●場所は利根緑地運動公園野
球場先

●休日は毎週月曜日と雨天の
日

●安全有利な火災共済に加入
しましょう

茨城県が指導監督し、国と
商工会が支払保証。安い掛
金、早い支払の火災共済が不
慮の火災に再起の力を与え、
あなたの財産を守ってくれま
す。

●一般住宅 一〇〇万円

●掛金 二、〇〇〇円

●一般店舗 一〇〇万円

●掛金 二、七〇〇円

●金融だより

●経営改善資金融資申込受付
中

●無担保、無保証人、年利七
・二%の好条件の融資制度で

●三〇㎡以内のもの 三、〇〇
〇円（前一、五〇〇円）

●十月一日から、建築物等の
確認申請手数料が左記の通
り改正になりました。ご注
意ください。

す。商工会員で、運転資金
（二五〇万円）設備資金（三
〇〇万円）ご入用の方は、
十一月二十一日までに申込
してください。

●一般貸付（国民金融公庫）
一、五〇〇万円以内
運転資金（五年以内）、設備
資金（七年以内）、年利九・
%、保証人一名

●その他、環境貸付・進学貸
付・恩給担保貸付・国債担
保貸付・食品貸付・公害貸
付・独立開業貸付などがあ
ります。詳しくは商工会へ。

●労働保険料第三期分は十一
月二十日までに

●建築物等の確認申請手数料
改正のお知らせ

●十月一日から、建築物等の
確認申請手数料が左記の通
り改正になりました。ご注
意ください。

●三〇㎡以内のもの 三、〇〇
〇円（前一、五〇〇円）

●三〇㎡を越え一〇〇㎡以内
五、〇〇〇円（前二、〇〇
〇円）

●その他については、変更あ
りません。

●商工会では茨城県収入証紙
の売りさばきをいたしてお

立 冬

立冬は昔から伝わる暦の上
での季節の区分点で、現代の
生活にはあまり関係はないよ
うですが、最近では、テレビ・
ラジオの朝のあいさつや、新
聞の季節の話題などによく使
われるので、ひところよりか
えて親しまれてきています。

立冬は毎年十一月の七日か
八日ごろで、この日から立春
の前日すなわち節分までが暦
の上では冬です。ただ、実際
には、立冬のころは木枯しが
多少吹いても、その合間には
風のない小春日和が続いたり
して、まだ冬の実感はあまり
ありません。このあと、暦の
上では、小雪、大雪、そして
十二月下旬の冬至と続いて本
格的な寒さに向かい、冬至に
はカボチャを食べて中風の防
止を願ったり、これから日照
時間がふえるという意味のお
祝いをする地方もあります。

ります。お買い求めは利根
町で！

●あと二か月で青色申告者の
決算です。
帳簿の整理は、その日のう
ちにいたしましょう。
（利根町商工会事務局）

立冬については、昔中国で、
天子が諸侯をひきつれて北の
郊外へ冬を迎えにいったとい
う話が残っています。
それにしても立冬は、北日
本ではもうストーブの季節。
省エネルギーに留意すると
ともに、火災にはくれぐれも
気をつけましょう。

利根町人事

〔退職〕 九月三〇日
都市計画係長 北見 孝斉

10月の納税

- 町 県 民 税 3期
- 国民健康保険税 4期
- 牛久沼土地改良
区費後期

