



広報

とね

茨城県北相馬郡利根町役場  
昭和55年11月20日発行

No. 200

町勢 昭和55.11.1現在

総人口 14,861人 (157人増)

男 7,391人 (78人増)

女 7,470人 (79人増)

世帯数 3,709世帯(49世帯増)

( )内は前月比

スポーツの秋

町民大運動会



スポーツを通して、健康な体と明朗な  
社会人の育成に努め、町内各地区の交流  
と親和を深めるため、今年も「町民大運  
動会」が、十月十日の「体育の日」に、  
利根中学校グラウンドで行われました。  
会場には、早朝から各地区の選手や応  
援の人達が集まり、綱引きやリレーに対  
抗意識を燃やしながらも楽しい競技が展  
開されました。  
なお、商工会からマラソンへ参加した  
方への賞品を寄付していただきました。

# 「広報とね」二〇〇号 発刊を記念して

利根町長 鈴木 嘉 昌

「広報とね」が町民各位のご要望にこたえて、昭和三十九年四月二十日、第一号が発刊されて以来、今月で二〇〇号を迎えることができました。約十七年の間、広報としての使命を果たすと共に、その時々の町の課題を町民の皆様にお伝えしてまいりましたのであります。

その間、皆様から寄せられたご意見等により、「広報とね」の内容も進歩・向上し、わかりやすく、読みやすくなつてまいりました。町民各位のご協力に心から感謝をいたすものであります。

発刊当時の町の世帯数・人口等をみると、第一号発刊の昭和三十九年四月現在、世帯数一、七三三戸、人口九、二二四人、第一〇〇号発刊の昭和四十七年八月現在、世帯数一、七九九戸、人口八、四八九人、第二〇〇号発刊の十一月現在では、世帯数三、七〇九戸、人口一四、八六一人と急激に変化してまいりました。

このような町の情勢、ある

いは町の考え方をご理解いただき、「ふれあいのある町」づくり役立たせるためにも、「広報とね」の活用をお願いするものであります。

今後共、町民各位の多様化する行政需要を先どりする町政執行をすると共に、皆様に親しまれる広報づくりを努力いたします。

町の行政に対するご意見等をお寄せいただくことをお願いして、発刊二〇〇号を記念するごあいさつといたします。

☆ ☆ ☆



▲昭和39年発刊以来、いろいろな出来事がありました。



▲故北見正夫氏は、正六位勲五等双光旭日章に叙され、10月9日北見孝斉氏に伝達されました。

## 故北見正夫氏に叙勲

八月二十三日死去された故北見正夫氏は、正六位勲五等双光旭日章に叙されました。

氏は、三松学林専門部卒業と同時に、来見寺住職に就かれ、かたわら民生委員・保護司として、県・郡・町の要職に就かれ、三十五年間常に不遇な境遇にある保護観察対象者を改善更正させることが、国民全体の福祉向上につなが

ることであるとの信条をもつて改善更正に力を入れてきました。また、持前の熱意と実践力は、こうした信条とあいまって、多くの対象者を更正に導いてきました。

生前の氏の功績の数々をたたえらるとともに、謹んでごめい福をお祈り申し上げます。

# 『下水道築いて健康住みよい郷土』

公共下水道が実施される区域と共用開始されている区域

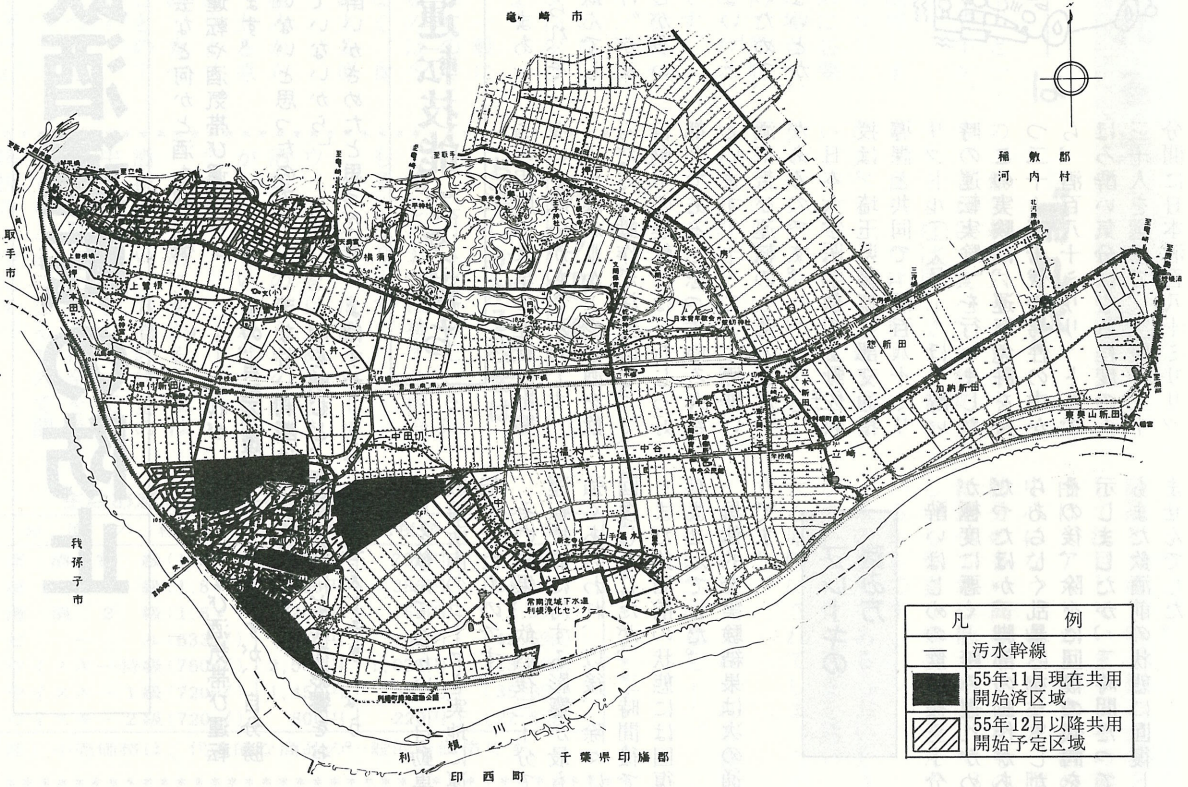

## 下水道を活用しましょう

昭和五十年年度から始まった布川地区公共下水道建設工事も、住民の皆様のご協力によりいよいよ来年度でほぼ完了する見込みとなりました。

それに伴い、既に共用開始がされている区域（利根ニュータウン・下柳宿の全域、利根フレッシユタウン・馬場・上柳宿・中宿の一部の区域）のご家庭では、住みよい生活環境を築くために、早急に公共下水道への接続をお願いいたします。（下水道法では、共用開始後三年以内に公共下水道への接続が義務づけられます。

ています。）

全家庭が公共下水道を利用することによって、U字溝側溝からの悪臭、カ・ハエ等の発生が少なくなります。

施工に当たっては、仮指定店または役場都市計画課へご相談ください。

見出しの標語は、羽根野台団地にお住いの山下玲子さんの作品で、昭和五十五年茨城県下水道促進週間の一環として、県が行った懸賞募集で「準特選」に入賞したものです。

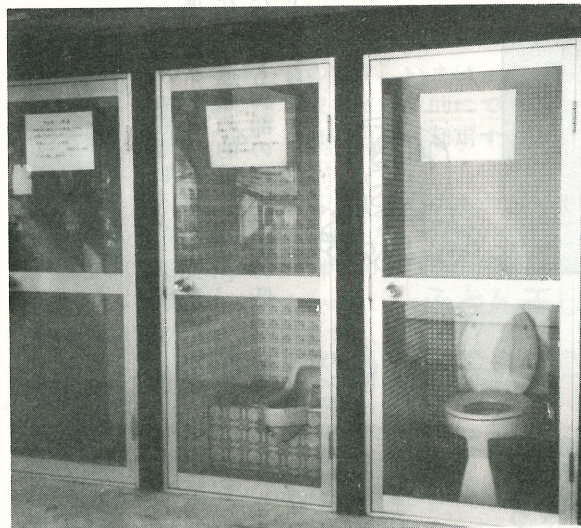

▲水洗便器の見本が役場に展示されています。参考にしてください。

歳末特集

# 飲酒運転の防止

十二月は、忘年会など何かと酒を飲む機会が多く、酒酔い運転や酒気帯び運転による交通事故がふえます。

「あまり酔っていないと思ったので」

「少ししか飲んでいないから」

「ひと休みして酔いがさめたと思ったか

## ほろ酔い時の運転実験

### 運転技能がタ落ち

「つき合いだから、まあ一杯だけ……」とすすめられ、その程度ならと、つい飲んでしまふ。この「一杯だけ」が交通事故につながる人が多いのです。

「ほろ酔い時が危ない」とよく言われるのもそのため、自分はまだ酔っていないとか、



「これが、酒酔いおよび酒気帯び運転者の「自己弁護」の主なものですが、自分勝手な甘い判断は大変危険です。

酒を飲むと、運転操作にどんな影響をおよぼすか——みんなで考えてみましょう。

トルを飲んでもらい、自動車教習所内のコースを実地に運転させたものです。

その結果、飲酒後三十分で、運転技能に対する影響が最も強くあらわれ、以後、徐々に回復しましたが、二時間後でもまだ飲酒前の状態には回復しませんでした。具体的な実験結果は次の通りです。

### ブレイキの踏み方

日本大学医学部の上野佐治教授は、埼玉県警察本部交通指導課と共同で「酒百八ミリリットル(二合)——ほろ酔い時の運転実験」を行いました。この実験は、運転免許を持つ二十〜三十代の男性の中から、酒百八ミリリットルでほろ酔い気分になる程度の人三十人を選んで、空腹時三十分間に日本酒百八ミリリットル

酔いはじめの飲酒後三十分が極度に悪く、踏み遅れがめだつたほか、脚部の動作があらあらしく乱暴になりました。その後、徐々に回復の傾向を示しましたが、二時間たつてもまだ飲酒前の状態に回復しませんでした。

### アクセルクラッチの踏み方

踏み方が粗暴になり、急発進、エンスト、変速チェンジなど、運転の的確性を欠き、なかでも脚部の運動機能の低下がみられました。



### スピード

スピードの出し過ぎがめだちました。その上、通行区分を無視したり、交差点では方向指示器の出し忘れが多くなり、さらに安全の確認がおろそかになりました。

また、停止位置できちんと止まれないといった不安定な状態が見られ、全般的に注意力が散漫になりました。



### ハンドル操作

酔いはじめは、ふらつき運転や、歩道に乗り上げたり反対車線に入るなどの「脱輪」が多く見られました。その後は、徐々に回復し、ハンドル操作が大担になって危険になるほど腕の運動機能の低下を示しました。



以上の実験結果からもおわかりのように、「ちよつと一杯」のほろ酔い時でも注意力が散漫になるのに加えて、腕と脚部の運動機能が低下し、乱暴で、きわめて危険な運転をしています。飲酒は事故に結びつく可能性が大きいので、「飲んだら乗るな、乗るなら飲むな」の原則は絶対守るようにしたいものです。

### 第2期狂犬病予防注射(もれ者)日程

実施日	場 所	時 間
11月28日 (金)	利根農協本所前	午後1:30~1:50
	農協文間支所前	" 2:00~2:20
	羽根野台区民センター前	" 2:30~2:50
	農協文支所前	" 3:00~3:20
	役場駐車場	" 3:30~4:00

## 保健衛生だより 犬はつないで飼いましょう

最近、全国的に猛獣及び犬による人の咬殺事件や咬傷事件が多発しておりますが、利根町においてもここ数か月、通行人が放し飼いの犬に咬まれるという事故が多発しております。夜間から早朝にかけて犬を放し飼いにするため、通勤中の人や通学途中の児童・生徒たちが危険にさらされています。

このような放し飼いの犬による咬傷事故や農作物荒しなどの被害を防止するため、放し飼いの犬の取締りを強力に実施しますので、ご協力をお願いいたします。

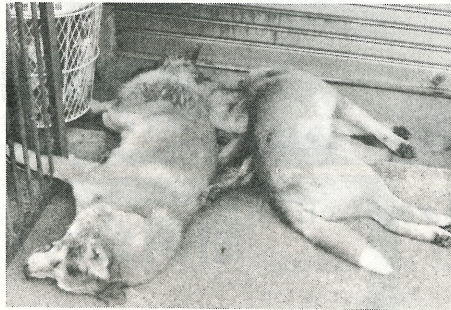

▶薬物により殺処分された野犬(十日二十七日、布川にて)当日の薬殺頭数 六頭

### 愛犬とご主人との約束

- ◎私のご主人に次のことを望みます。
- ①毎年一回登録してください。
- ②春と秋には必ず狂犬病予防注射を受けさせてください。

### 不要犬引き取り日

- ◇日時  
12月5日(金)  
12月16日(火)  
午前8時30分から正午まで
- ◇場所  
利根町役場(保険衛生課)

### 愛の献血にご協力を!

実施月日	受付時間	場所
12月25日(木)	午前10時~午前11時	役場
	午後1時~午後2時	中央公民館

注) 初めて献血をされる方以外は、必ず献血手帳を御持参ください。

- ③捕獲されるのはいやです。私を放し飼いにしないでください。
- ④よいしつけをしてください。人を咬んだりしません。

## あなたは国保をよくご存じですか?

◎保険証はあなたの健康を守る大切な証書

保険証は、正しくは国民健康保険被保険者証といいますが、国保に加入すると、一世帯に一枚ずつ交付されます。保険証は、国保の被保険者であるという証明書であり、同時に、加入者の権利を保障し、数十万円、数百万円のサービスを生む大切な証書です。

療をうけるのが原則です。保険証を持参しないで診療を受けると全額自己負担となります。ただし、やむを得ないと国保が認めた場合は、あとで領収書によって払いもどしを受けられます。払いもどされる額は、国保で診療を受けた場合を基準として、その七割です。

保険証なしでお医者さんにかかること、医療費は全額自己費となり、他人に貸したり、借りたり、治療が終わった後病院に預けっぱなしにしたりしてはいけません。また不正に使用すれば罰せられます。みんなの心がこもった保険証です。大切に取り扱いましょう。

なお、出かせぎ、長期の旅行などのため、あるいは就学のため、他の市町村に住むというようなときは、一世帯に一枚の保険証では間にあいません。こういう場合、その被保険者のため、特にもう一枚の保険証の交付を受けることができます。役場保険衛生課へご相談ください。

また、保険証をなくされた場合とか、記載事項に変更があった場合には、すぐ届け出てください。返還や届け出の手続きを怠ると、あなた自身、思わぬ損害を受けることになります。注意してください。

### ◎保険証が使えない場合

国保でお医者さんにかかるときは、保険証を持参して診



# 第四分団と第二十分団が優勝

## 消防ポンプ操法競技大会

第十四回利根町消防ポンプ操法競技大会が、好天に恵まれた十一月二日午前八時三〇分から、利根中学校グラウンドで開催されました。

自動車ポンプの部8分団、可搬式ポンプの部11分団が出場しましたが、各分団とも、大会前すでに三十日、四十日と訓練を積み重ねてきただけに、優秀のつけがたい演技がくりひろげられました。



▲11月2日、利根中グラウンドで行われた操法大会の実際。



▲自動車ポンプの部優勝の第4分団



▼可搬式ポンプの部優勝の第20分団

しかし、厳正な審判の結果、僅少の差で次のとおり入賞が決まりました。

○自動車ポンプの部

- 優勝 第四分団 (馬場) 四七九点
- 準優勝 第一分団 (内宿・浜宿・押付本田) 四七六点
- 第三位 第十六分団 (福木) 四七一・五点

○可搬式ポンプの部

- 優勝 第二十分団 (加納新田) 三七六・五点
- 準優勝 第十九分団 (惣新田) 三七二・五点
- 第三位 第三分団 (上柳宿・下柳宿・谷原) 三六七・五点
- 第四位 第十二分団 (中宿) 三六五・五点

第五位 第八分団 (下井・下曾根) 三五九・五点

優勝分団出場者(敬称略)

- |       |       |
|-------|-------|
| 第四分団  | 第二十分団 |
| 武藤 則夫 | 笠井 清次 |
| 海老原克守 | 桜井 節義 |
| 中谷 晃造 | 桜井 勝  |
| 星野 利一 | 山崎 和美 |
| 海老原幸一 |       |

あなたです！火事を出すのも防ぐのも

芸術の秋

第一回利根町文化祭

芸術の秋を彩る「第一回利根町文化祭」が、利根町文化協会、利根町中央公民館の主催で、十一月二日・三日の二日間にわたり、三つの会場で開催されました。

第一会場の布川小体育館では民舞・民謡等がひろうされ、第二会場の老人憩いの家では茶道立礼席や俳句大会が行われました。また、第三会場の利根中体育館では、絵画や書道、陶芸、生花など多数の作品が出展され、見物人の目を楽かせていました。



▲作品を熱心に鑑賞されている見物人の皆さん (利根中体育館にて)

青少年柔剣道大会開催

さる10月26日、取手市立戸頭中学校で、第20回取手地区青少年柔剣道大会が開かれました。

この大会は、青少年の健全育成と防犯思想の高揚を図るために開催されたもので、会場は選手や応援の父兄などでいっぱい。

試合は、小学生・中学生・一般の部に分かれて進められましたが、参加した選手が掛け声も勇ましく、ひごろ鍛えた技を競い合う熱戦を展開しました。

▶技を競い合う中学生の熱戦



堤防をきれいに!!

去る十月十一日、利根中学校全生徒による、河川敷堤防の清掃が行われました。

この奉仕活動は、毎年建設課が主体となり、利根中学校の生徒達の協力によって行われているのですが、無造作に捨てられた空き缶や紙くずなどが多いのには驚かされました。

皆さん、川や堤防などにゴミを捨てないようご協力ください。



▶空き缶等を拾う中学校の生徒の皆さん

### からだの不自由な人たちに 福祉のごあんない!!

茨城県と利根町では、からだの不自由な人たちのために、日常生活用具の給付・貸与を行っています。残された機能を十分に活用し、日常生活をいっそう充実したものにするため、どうぞお気軽にご利用ください。

- 費用……世帯の課税状況により一部を負担していただきます。
- 手続……身体障害者手帳と印鑑を持参のうえ、役場厚生課までおいでください。

#### 日常生活用具の給付・貸与

種類	給付・貸与を受けられる方
浴 湯 便 器	1級又は2級の下肢・体幹機能障害のある方(学令児以上)
訓 練 い す	1級又は2級の下肢・体幹機能障害のある方(3才～17才以下)
電 動 タイプライター	① 1級又は2級の肢体と言語の複合障害のある方(18才以上) ② 1級又は2級の上肢機能障害のある方(学令児以上～17才以下)
特 殊 便 器	1級又は2級の上肢機能障害のある方(学令児以上)
盲 人 用 テー プ レコーダー 盲人用カナ タイプライター	1級又は2級の視覚障害のある方(学令児以上)
盲 人 用 タイム スイッチ 盲 人 用 時 計	1級又は2級の視覚障害があるが、まだこの用具をもっていない方(18才以上)
サ ウ ン ド マ ス タ ー	2級の聴覚障害者で、乳幼児(5才以下)を養育している方(18才以上)
特 殊 マ ッ ト	① 1級の下肢・体幹機能障害のある方(18才以上) ② 1級又は2級の下肢・体幹機能障害のある方(3才～17才以下)
聴覚障害者用 目覚時計	2級の聴覚障害者で、就労しており、まだこの用具をもっていない方(18才以上)
聴覚障害者用 屋内信号灯	2級の聴覚障害者で、まだこの用具をもっていない方(18才以上)
貸 特 殊 寝 台	1級又は2級の下肢・体幹機能障害のある方(18才以上)
与 訓 練 用 ベ ッ ト	1級又は2級の下肢・体幹機能障害のある方(学令児以上～17才以下)

(給付は低所得世帯の方、貸与は所得税非課税世帯の方)



### ◆歳末助け合い運動に ご協力ください

十月の赤い羽根共同募金に際しましては、皆様から多大なご協力をいただき、厚く御礼申し上げます。後日、集計の結果をご報告いたします。

続きまして十二月は、歳末助け合い月間です。このことにつきましても、毎年多大のご協力をいただいておりますが、本年も学校・子供会のご

奉仕をお願いして、袋の配布・金品の集受に伺いますので、度々の募金運動で恐縮には存じますが、ご協力を賜りたくお願い申し上げます。

なお、昨年度の経過を繰返しご報告いたします。

- 現金 百十四万九千三百四十一円
- 白米(もち米を含む) 六二七匁
- 町内の四〇戸、一〇三人の

### ◆福祉の寄付金

この度、フジタ工業(株)では、利根フレッシュタウンの全工区工事完了を迎え、竣

方へ、白米全部と現金七十八万九千三百四十一円  
○在宅福祉者(ねたきり老人・身体障害者・交通遺児)等のうち三五人の方へ、現金二十一万円  
○福祉施設等へ入所・入園している方二五人へ、現金十五万円

以上のように配分いたしました。本年もよろしくお願いいたします。

### 住所の変更はお済みですか

身体障害者手帳所持者のみなさん

利根町に転入してきた身体障害者手帳所持者は、住所の変更をしなければなりません。手続きは、印鑑と手帳を持って役場厚生課までお越しください。

工式を行いました。その際、同利根出張所(居島辰明所長)一同から、日頃の貯金と竣工式の来賓からの祝金全額を、利根町の福祉の一端にと寄付されました。利根町社会福祉協議会では、有難くこれをお受けして、利根町の社会福祉のために使わせていただきます。

また、利根町では身体障害者相互の親睦を深めることを目的に結成された、若草福祉会があります。加入希望者その他詳しくは役場厚生課へご連絡ください。

見直される米

米は太る——は

濡れ衣

米を食べると太る——と一部で言われているようですが、本当でしょうか。

太る原因を簡単に説明しますと、食物からとるカロリーの量が体を動かすために必要なカロリーを上回った場合に、余分なカロリーが体内で脂肪に変えられ、皮下にたくわえられて太っていくのです。

わたしたちが口にする食べ物、コンニャクやカンテンなどのようにカロリーの少ないものは別にして、多かれ少なかれカロリーがあります。

ですから果物など、一般に美容食といわれているものでも、食べ過ぎれば太るのは当然で、米も例外ではなく、食べ過ぎれば同じように太る原因になります。

このような体の仕組みからもおわかりのように、太る原因は米にあるのではなく、太ることと体を動かすこととのアンバランスにあるのです。では米のカロリーについて見ましょう。

茶わん一杯(約百十グラム)

のご飯で約百六十カロリーです。これは、食パン一枚のカロリーとほぼ同じです。しかし、食パンだけを何もつけずに食べるということはまずないといっているでしょう。バターやジャムをつけると、食パンにはさらにカロリーが加わるわけで、パンに比べて米は太るというのでは、米がかわいそうです。

税の知識

お酒にかかる税金は

十二月は仕事の忙しさに増してお酒に接する機会も多くなります。

ところで、清酒、ビール、ウイスキーをはじめとした酒類に、どのくらいの税金がかかっているかはご存じですか。

このお酒にかかる税金は酒税といい、お酒の代金の中に税金が含まれていて、お酒を買った人が税金を負担することになるもので間接税の一つです。

主なお酒に含まれている税金

お酒の種類	小売価格	酒税額	負担率
清酒 特級(1.8ℓ)	2,200円	738円	(33.6%)
清酒 1級(1.8ℓ)	1,600円	386円	(24.1%)
清酒 2級(1.8ℓ)	1,200円	154円	(12.9%)
ビール(633ml)	240円	102円	(42.5%)
ウイスキー特級(760ml)	2,500円	1,074円	(43.0%)
ウイスキー1級(720ml)	1,450円	512円	(35.3%)
ウイスキー2級(720ml)	800円	220円	(27.5%)

(注) 小売価格は、代表的な商品の一般的な価格です。

いまアメリカでは、米を肥満防止や成人病予防の食事として注目しています。その理由は、アメリカ人の食生活の中心になつて肉など、脂肪分の多い高カロリーなものと比べて米は低カロリーで、しかも豊富な栄養素を含んでいるからです。

米の長所である「おいしさ」がついつい食べ過ぎを誘い、太る原因にされてしまったのでしよう。

食欲の秋、くれぐれも食べ過ぎにはご注意ください。

寒い冬の夜、夜具がほんのり暖かいのは、なんとも気持ちのよいものです。いまは、ふとん干しも、乾燥器などを使って人工的にできるようになりましたが、やはり日光を利用するのが一番よいようです。

よく乾いたふとんでも、1晩たつと、人体や室内の湿気を吸って、かけふとんで約60グラム、敷きふとんはその2倍の約120グラム程度重くなるといわれます。120グラムといえますと、湯のみ茶わんに軽く1杯分の水に相当し、ふとんは1晩にこれだけの湿気(水分)を吸収していることになるのです。

これらのふとんを日に干すと、水分は外に送り出されて乾燥し、その分軽くなります。また、夜具を日に当てると、綿の繊維の間隔が広がり、そのなかに含まれる空気が増えて、その分だけ熱を通しにくくなり、保温作用を高めま

そのほか、日光によるふとん干しの利点として忘れてならないのは、消毒作用です。直射日光のもとでは、たとえばジフテリア菌は約2時間、インフルエンザのウイルスは20分ぐらいで死滅します。

1日のうちで、ふとん干しに最も適した時間は、よく晴れた日の昼すぎから午後3時ごろまでです。というのも、この時間帯が、1日のうちでも空気中の湿度がいちばん低く、よく乾燥し、同時に1日の最高気温が出るときだからです。

このあと夕方近くからは、湿度がだんだん高くなって空気はしめってくるのが普通です。ですから、うっかり日暮れ時まで干しっぱなしにすると、せっかく乾いたふとんが、逆にまたしめってしまいます。ふとんを干したら、夕方早目に取り込むこと——このことは、大掃除のときに干す畳などについても同じです。

ふとん干しは昼すぎから 3時ごろまで

# お知らせ

## ◎人権特設相談所開設

法務局、人権擁護委員協議会では、十二月四日から十日までの「人権週間」の行事として、次のとおり無料相談所を開設しますので、お気軽にお出かけください。

- 一、日時 十二月八日(月) 午前10時から午後三時
- 二、場所 利根町公会堂
- 三、相談内容
  - ・土地、家屋、相続、登記

## 上水道漏水当番予定表(12月分)

- 漏水等がありましたら、下記にご連絡ください。
- 終了時間はすべて午後10時です。
- 修理等をした場合の修理代は直接工事店にお支払ってください。

日	業者名	開始時間	電話番号
1	関新開発工業(株)	午後5:00	3521
2	(有)成島設備	" 5:00	0471(89)1211
3	中川鑿泉	" 5:00	3827
4	増川建設(株)	" 5:00	02976(6)2339
5	地協商店	" 5:00	3728
6	花島安商店	" 0:00	2527
7	(株)セキグチ	午前8:30	3890, 2443
8	(株)イトウ	午後5:00	4502
9	(有)寺田設備	" 5:00	02976(6)1155
10	佐藤設備	" 5:00	0476(42)3726
11	(有)館野設備	" 5:00	02977(4)1215
12	(有)大黒設備工業	" 5:00	0471(44)2962
13	(株)日進工業	" 0:00	0298(51)0796
14	オリエンタル水道(株)	午前8:30	4080, 2208
15	(有)利根興産	午後5:00	4488
16	(株)葵設備	" 5:00	02977(7)8440
17	(株)越中屋油店	" 5:00	2214, 2411
18	泉隆建設(株)	" 5:00	2610
19	関新開発工業(株)	" 5:00	3521
20	(有)成島設備	" 0:00	0471(89)1211
21	中川鑿泉	午前8:30	3827
22	増川建設(株)	午後5:00	02976(6)2339
23	地協商店	" 5:00	3728
24	花島安商店	" 5:00	2527
25	(株)セキグチ	" 5:00	3890, 2443
26	(株)イトウ	" 5:00	4502
27	(有)寺田設備	" 0:00	02976(6)1155
28	佐藤設備	午前8:30	0476(42)3726
29	(有)館野設備	" 8:30	02977(4)1215
30	(有)大黒設備工業	" 8:30	0471(44)2962
31	(株)日進工業	" 8:30	0298(51)0796

- ・交通事故、公害
- ・人権を侵害されている問題

### 四、担当者

法務局職員、人権擁護委員

### 五、主催

水戸地方法務局竜ヶ崎支局  
竜ヶ崎人権擁護委員協議会

## ◎公給領収証で明朗会計

料理店、旅館、飲食店などを、遊興・飲食・宿泊等の目的で利用した場合、一定の金額を越えると、料理飲食等消費税という税金を県に納めることになっています。この税金は、道路の整備や産業の振興、社会福祉などの諸事業を

通して、住民の皆さんに還元されています。

公給領収証とは、ご利用の際にその店の経営者が県に

わって発行する領収証のことです。この領収証をみれば、明細がわかり、明朗会計に役立ちます。

これから、忘年会、新年会のシーズン。料理店や飲食店などをご利用になる機会も多くなることでしょう。その際は公給領収証を必ず受け取られるようお願いいたします。

## 公給領収証完全交付

受取強調運動月間

(十二月一日～十二月三十一日)

## 省エネルギーの日

12月1日は

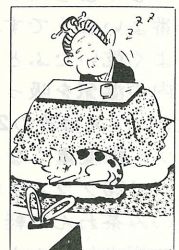

〈こたつ〉厚手で大きめのこたつ掛けや、こたつ敷きで保温に心がけましょう。

毎月1日は「省エネルギーの日」です

## ◎鳥獣飼養には許可が必要です

許可が必要です

野鳥等の鳥獣を飼養するためには、知事等の許可が必要な場合があります。

最近これらの鳥獣を、無許可で飼養されている方が、多数見つけられます。無許可飼

## ◎郵便局から

最新の郵便番号簿を全世界帯にお届けしました。未着の方は、利根郵便局へお知らせください。

なお、古い郵便番号簿は使用しないでください。

## ◎「おはよう茨城」を

放映しています

県政とお茶の間を結ぶ県広報テレビ番組「おはよう茨城」は、毎週日曜日・朝六時五十分から五分間、フジテレビ・8チャンネルで放映中です。ぜひごらんください。



健康教室

川崎病

川崎病による心臓後遺症のことが新聞にとりあげられて、若いお母さん達から何回か相談を受けたので、川崎病についてまとめてみました。

川崎病は、昭和四二年川崎富作先生によって、始めて発表された新しい病気の一つです。

その特徴は、三〜四才までの乳幼児に多いこと。症状として、

- ①三九〜四〇度の高い熱が一〜二週間続くこと。
- ②目が赤く充血するが、目や

にはほとんど出ないこと。  
 ③くちびるが赤くなり、乾いて切れ、しばしば出血する。  
 口内粘膜も赤く充血し、舌は赤く、莓の実のようなブツブツが盛りあがって見られる。

④首のリンパ腺が腫れて、首が痛むことが多いが、化膿することは少ない。  
 ⑤体や手足に大小不同の紅い発疹が出来る。

⑥手のひらや足のうらが真赤になり、しもやけのようにはれるが、下熱する頃からはれるが、下熱する頃から

赤ちゃん紹介

理恵(りえ)ちゃん 1歳2か月

利根町大字布川3070番地の4  
須藤直也さん 次女  
照代

未熟児だった私。  
今は階段もスイスイ。  
1日中お姉ちゃんのまねをして、追いかけています。

国民年金の保険料は

所得から控除されます

昭和五十五年中に納めた国民年金の保険料は、課税の対象となる総所得額から「社会保険料」として控除されます。年末調整などの税金の申告をされる場合には、忘れずに申告しましょう。

その場合、昭和五十五年中に納められた、つぎの保険料額が控除の対象になり、証明書や領収証書を添付する必要はありません。

- (1) 定額保険料
  - 一月から三月まで 一月から三月まで 三、三〇〇円
  - 四月から十二月まで 四月から十二月まで 三、七七〇円
- (2) 付加保険料
  - (年間四三、八三〇円)
  - 一か月四〇〇円で年間四、八〇〇円
- (3) 過去の保険料
  - 未納保険料・追納保険料・特例納付保険料の総額

サイクルコーナー

とね俳句会

(九月二十八日)

- 蟬せみや妻とふたりの茶漬飯  
 蕎麦畑の続く広野に家一つ  
 それとなくかわす繰り言新豆腐  
 しもふさの一口茄子膳にあり  
 野良歸りせかせる如き虫しぐれ  
 秋茄子の食べ方一つにも話題  
 ちらほらと名ごり茄子の花なりし  
 虫時雨一ときわ風の止みにけり  
 ちらしずし祭の客にすすめもし  
 そここに葉裏をみせて柿落葉  
 降る雨にうつむきがちに花芙蓉  
 山墓の淋しさ昼も虫の鳴き  
 鈴虫の鳴く夜の深さ夫とあり  
 足音にこおろぎはたと止むことも  
 敬老の日や病棟に母見舞ふ
- 山田 幸夫  
 古田 和子  
 海老原 和子  
 白井 勇太郎  
 羽入 つる  
 竹内 恵美子  
 竹久間 ヤエ子  
 大津 まこと  
 高木 初枝  
 永井 のぶ  
 下村 慶子  
 海老原 甚三郎  
 中川 やす  
 杉山 たけお  
 高橋 直

# 商工会だより

## ● 税務だより

もうすぐ十二月、一年間のしめくりの月です。早めに準備をして正しい決算をしましょう。

### ◎ 青色申告決算説明会

・日時 十二月十日(水) 午後一時

・場所 利根町公会堂二階

・当日は会場で申告会会員証(出席記録票)をお渡しします。必ずご出席ください。

### ◎ 年末調整の個別指導

・専従者給与・従業員給与・みなし法人事業主給与の年末調整の個別指導

・日時 昭和五十六年一月六日(火) 午前十時から午後三時まで

・場所 中宿集会所  
・指導者 顧問税理士 田村

## 陽一、青色申告会役職員

・生命保険・損害保険・健康保険・国民年金の年間支払額の確認

・十一月に入りますと、各保険会社から証明書が送付されてきますので、大事に保管しておく事

・扶養控除者・専従者・従業員の生年月日・人数の再確認

◎ 所得税予定納税は十二月一日までに  
・納めていただく額は、すでに税務署から各人に通知されている金額です。  
・期限内に遅れないように納めましょう。十二月一日まで。

◆ 労働保険料は十一月三十日まで  
第三期分労働保険料の納入期です。期限におくれますと

督促を受け、早く納めてくださった方に大変ご迷惑がかかりますので、お互いに気をつけましょう。

### ◆ 第三回理事会開催報告

去る十月二十七日理事会が開催され、左記の議題が決議されましたのでお知らせします。

#### ・ 提出議案

第一号 商工会館建設特別委員会開催について

河内村商工会館視察報告

第二号 就業規程の一部改正について

住宅手当の補助金追加

第三号 商工会地蔵市売り出しについて

第四号 新規加入申込者について

○ 羽根野 薬師寺 修 (貿易卸売)

○ 加納新田 海老原美徳 (鉄工業)

第五号 地域振興懇談会開催



### たばこは町で 買いましょう

○ 20本入りたばこ一箱で24円94銭のたばこ消費税が町に入ります。

○ たばこ消費税が町の大きな財源になり、住みよい町づくりに役立てられます。

○ たばこ消費税は、大きな町の財源です。たばこは、利根町内のたばこやさんで買いましょう。

## 編集後記

「広報とね」も今月で二〇〇号を迎えることができました。今後とも、住民の皆様に関心される広報となるよう努力していきたいと考えております。

広報紙に対するご意見・ご要望等がありましたら、係までお寄せください。

## 11月の納税

- ・ 事業税 2期
- ・ 豊田新利根 土地改良区費 3期

◆ 火災共済に加入しましょう  
火災の多発期です。あなたの財産を守ってくれる茨城県火災共済に加入しましょう。

### ◆ 商工会に加入しましょう

利根町内において引き続き六ヶ月以上、営業所・事務所・工場又は事業場を有する商業者は、商工会に加入することができます。

商工会事務局は役場二階で

(利根町商工会事務局)